Rerychova - vyznačení legálních parkovacích stání

Celkový počet obecných stání pro automobily **200**

(dle normy ČSN 73 4001 na tento počet stání připadá zřízení **7** obecných vyhrazených parkovacích stání pro ZTP, v současném stavu je v této lokalitě těchto stání **0**)

Počet stání pro motocykly a koloběžky **7**
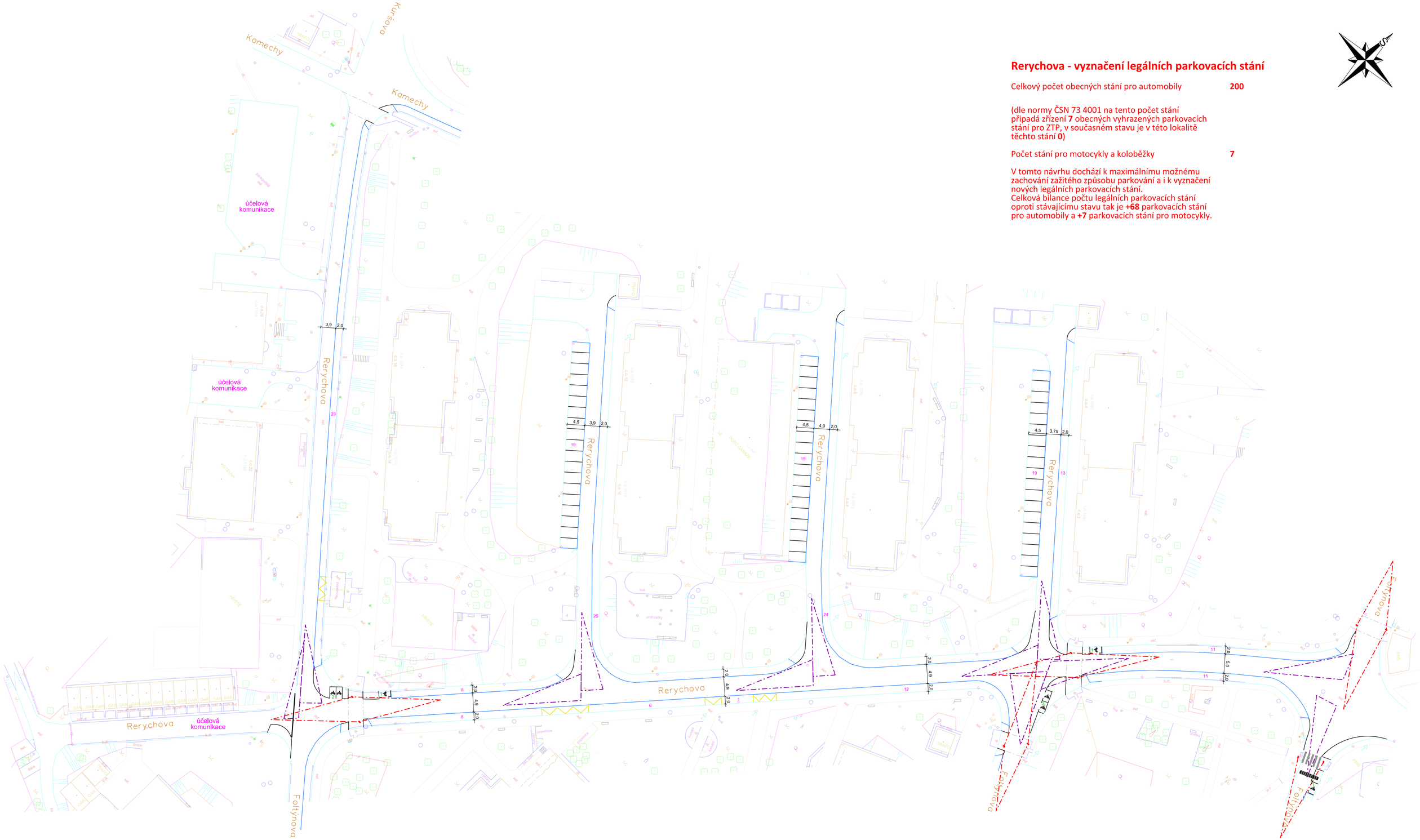
V tomto návrhu dochází k maximálnímu možnému zachování zažitého způsobu parkování a i k vyznačení nových legálních parkovacích stání.
Celková bilance počtu legálních parkovacích stání oproti stávajícímu stavu tak je **+68** parkovacích stání pro automobily a **+7** parkovacích stání pro motocykly.